DEPARTEMENT DES HAUTES-PYRENEES

S.I.V.U. DE B.I.S.

5, rue de l'Hôtel de Ville
65410 SARRANCOLIN

ASSAINISSEMENT COLLECTIF ET TRAVAUX ANNEXES

SUR LES COMMUNES DE BEYREDE-JUMET, ILHET ET SARRANCOLIN

Conduite d'opération	Coordonateur sécurité	Maîtrise d'oeuvre	
		Mandataire	Co-traitant
DDT DES HAUTES-PYRENEES Service Techniques et Ingénierie Bureau Etudes pour Collectivités Locales 5, rue Lundet - BP1584 65013 TARBES Cedex TEL : 05.62.51.41.41	INGENIERIE CONSTRUCTION 1, rue Vic-Gogh 32000 AUCH TEL : 05.62.63.00.11 FAX : 05.62.63.26.18	BUREAU D'ETUDES A. ET P. DUMONS 77, Allée de Brienne 31500 TOULOUSE TEL : 05.61.12.66.66 FAX : 05.61.12.66.77 N° affaire : 178 VR 002	SAFEGE Ingénieurs Conseils 239, route de Grenoble Bât C 31100 TOULOUSE TEL : 05.34.60.16.90 FAX : 05.34.60.17.03 N° affaire : PAO1996601

COMMUNE DE BEYREDE-JUMET

PLAN DES RESEAUX AEP - EP - EU

Secteur 5 - Planche 3

TABLEAU DES MODIFICATIONS

Indice	Date	Emetteur	Vérifié par :	Objet
A	13/12/2010	D.MORRA	D.BASCOUNANA	PLAN INITIAL
B	01/08/2011	D.MORRA	D.BASCOUNANA	MODIFICATIONS SUIVANT REMARQUES MAITRISE D'OEUVRE (COMPTE RENDU M100)
C	17/10/2011	D.MORRA	D.BASCOUNANA	AJOUT VIDANGE

ENTREPRISE MANDATAIRE

SCAMA Hydraulique Publique
16, Route Nationale 88
31590 CARBONNE
TEL : 05.34.28.20.00
FAX : 05.34.28.20.01

ENTREPRISE COTRAITANTE

SOGEA Sud Travaux Publics
90, route de Seysses
BP 53010
31081 TOULOUSE Cedex
TEL : 05.34.55.86.70
FAX : 05.34.55.86.79

PHASE	DOE
ECHELLE	1/200
DATE	17/10/2011
SECTEUR/PLANCHE	05/03

Phase	Commune	Emetteur	Spécialité	Nature du document	N° du document	Révision
DOE	BEY	GPT	RD	PLAN	5-3	C

Référence du plan : EC-G-20-2-0103 - 1:NC

Schéma des planches par secteur

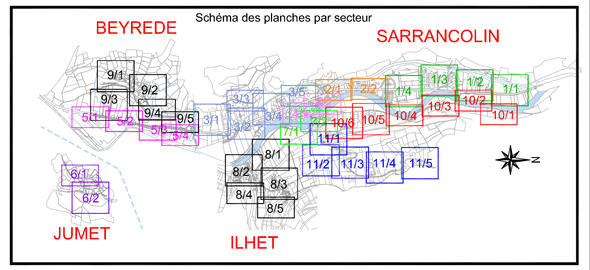

LEGENDE RESEAUX

Existant

- Réseau d'assainissement existant
- Rejet EU existant (repéré sur terrain ou suivant information des riverains)
- SS Assainissement autonome existant (repéré)
- AEP Réseau AEP existant
- HTA Réseau électricité existant
- TEL Réseau télécom existant

Récolé

- Caractéristiques du tronçon (sens d'écoulement, diamètre, nature, longueur, pente)
- Cana 1 Réseau EU (gravitaire récolé) (+ désignation de la canalisation)
- R-> Conduite de refoulement EU récolée
- Regard de visite EU Ø1000 intérieur
- Regard de visite EU Ø800 intérieur
- Numéro du regard
- Côte tampon récolée
- Côte R-haut amont
- Côte R-bas aval
- Profondeur maxi. du regard
- Regard de visite EU Ø600 intérieur
- Branchement EU PVC Ø160mm sur boîtocent Ø315mm PVC
- Poste refoul. Poste de refoulement sur réseau principal (CI, détaillé sur plan particulier)
- Caractéristiques du tronçon (sens d'écoulement, diamètre, nature, longueur, pente)
- Cana 1 Réseau pluvial gravitaire récolé
- Regard de visite EP Ø1000 intérieur avec tampon grille fonte D400
- Regard de visite EP Ø1000 intérieur avec tampon plein fonte D400
- Regard de visite EP Ø800 intérieur avec tampon plein fonte D400
- Regard de visite EP Ø600 intérieur avec tampon grille fonte D400
- Numéro du regard
- Côte tampon récolée
- Côte R-haut amont
- Côte R-bas aval
- Profondeur maxi. du regard
- Regard de visite EP Ø600 intérieur
- Caniveau RRS avec grille fonte D400
- Caractéristiques de la canalisation (diamètre, nature)
- Réseau AEP récolé
- Vanne de sectionnement
- Ventouse
- Vidange
- Dispositif de branchement AEP sous bouche à clef
- Regard de visite EU Ø1000 intérieur

Divers

- Servitude de passage Point particulier
- Zone d'assainissement collectif
- Bord du cours d'eau

LEGENDE RE

Récolé

- R-
- DES
- L
- Gab.
- LOT Chambre LO
- LIC Chambre LIC
- LOC Chambre LOC
- Gaine PVC Ø 42/46 mm
- Gaine PVC Ø 28/28 mm
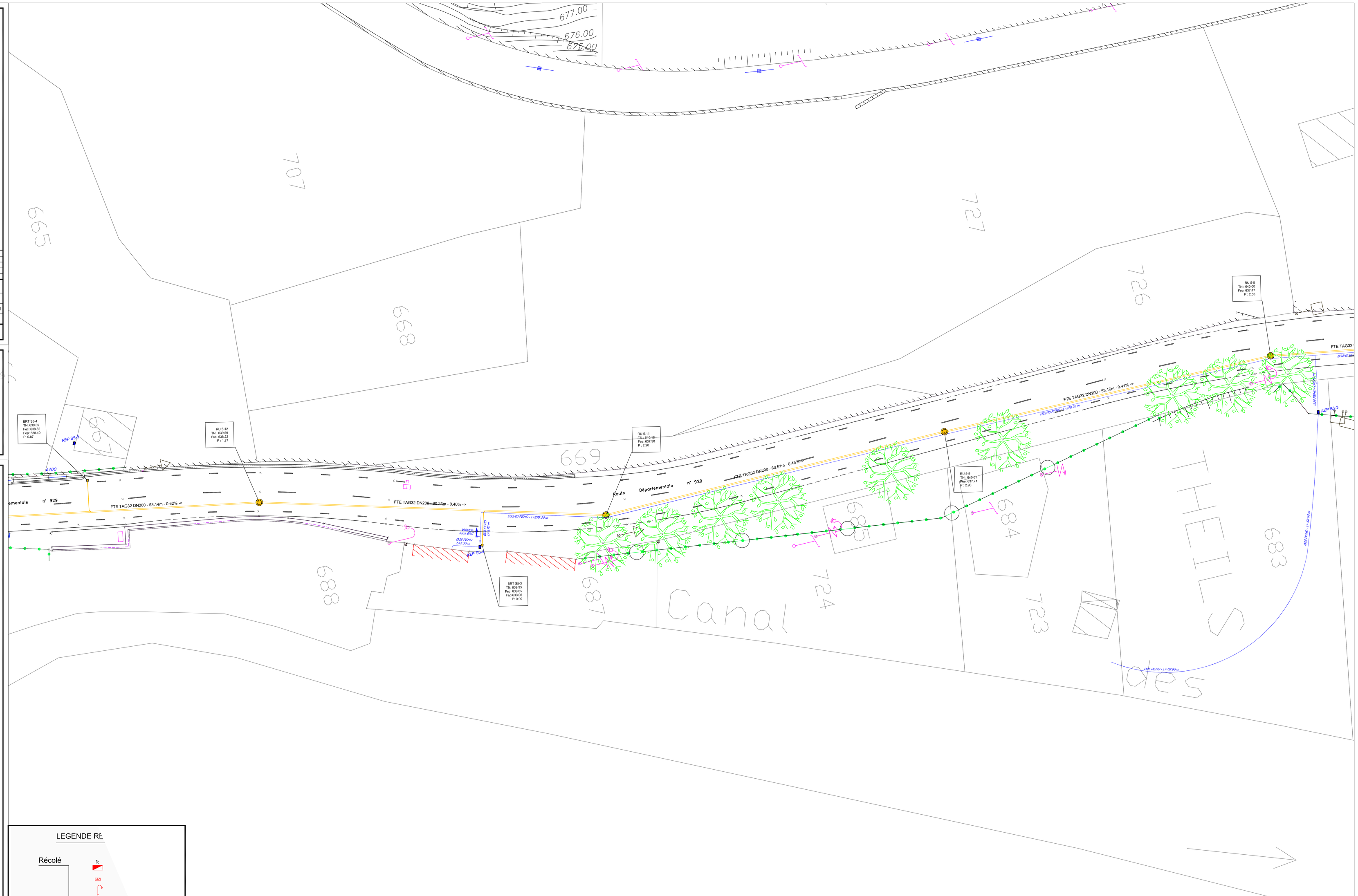
NB: Les branchements dbc, et IT seront arrêtés en limite de propriétés
Les fourreaux seront remontés de 1 ml par rapport au terrain naturel et obturés par du sockit